

Festival dei Giovani 2014

TROFEO CONI (o nome di sponsor)

Progetto
(Sperimentale)



PARTNER

PARTNER

PARTNER

PARTNER

PRESENTAZIONE

Nel costruire un nuovo progetto non potevamo che partire dai principi informativi contenuti nel **programma del Presidente Malagò**.

*“Ritorno alla base con modernità:
nuova valorizzazione del territorio..”*

“...riconoscimento del ruolo del territorio... nella consapevolezza che dalla base parte il successo del movimento sportivo tutto”

“... Riportare al centro dell’azione del Coni e delle sue articolazioni territoriali il “primo segmento”

Una forte spinta funzionale delle politiche Territoriali è uno dei cardini della nuova “governance” del Coni, nella consapevolezza che **dalla “base” scaturisce il successo del movimento sportivo tutto**.

Una rinnovata attenzione alla “base”, in chiave moderna, intende quindi riportare **al centro dell’azione del Coni** e delle sue articolazioni territoriali **le Società Sportive**, e con esse **i Dirigenti volontari** che le guidano, che rappresentano il **“primo segmento”** dello sport praticato.

Il progetto **Trofeo CONI** scaturisce dalla volontà di ricreare una forte **sinergia** tra le rinnovate strutture territoriali del **Coni** e le articolazioni regionali delle **Federazioni Sportive Nazionali e le Discipline Sportive Associate**, allo scopo di dare vita a nuove iniziative che promuovano e valorizzino l'attività giovanile di base soprattutto nella fascia di età in cui più marcato risulta il fenomeno dell'abbandono.

L'iniziativa intende rappresentare un **progetto comune** attraverso il quale la "rete" sportiva possa risultare più coesa, sinergica ed efficace nella propria azione istituzionale di diffusione di attività e cultura sportiva che possono anche risultare un valido contributo nel contrasto del sempre più diffuso disagio giovanile.

La grande scommessa è riuscire a fare sistema su un **progetto sportivo "partecipato"** che, inoltre, per la prima volta pone in campo il **parametro della produttività** per la rete territoriale del Coni.

Fabio Sturani
Guglielmo Talento

Premessa

Il CONI è la **Confederazione delle Federazioni Sportive Nazionali (FSN) e delle Discipline Sportive Associate (DSA)** (art.1 Statuto del CONI). Il CONI presiede, cura e coordina l'organizzazione delle attività sportive sul territorio nazionale (art.2 Statuto CONI).

Il CONI intende esercitare la funzione di coordinamento delle attività sportive nel rispetto delle autonomie delle singole FSN/DSA, **valorizzando le strutture territoriali** del mondo sportivo, in omaggio al **principio di sussidiarietà** delle azioni.

Il CONI pone, tra i suoi obiettivi, quello di rendere le proprie strutture territoriali dinamiche, produttive ed efficienti. A tal fine è necessario consolidare i **progetti nazionali** già operativi (Alfabetizzazione Motoria, Educamp, Giornata Nazionale dello Sport, ecc...) e individuarne altri che possano essere declinati in maniera omogenea su tutto il territorio nazionale, **stimolando la produttività, il confronto e la competizione all'interno del sistema sportivo.**

Analisi del contesto

L'ISTAT ci rappresenta come un paese ad alta disaffezione verso le attività motorie nella fascia d'età degli **under 16**.

Il decrescere del numero di associazioni sportive e di praticanti impone l'esigenza di individuare **nuovi percorsi e nuove azioni** in grado di animare il movimento sportivo italiano su base provinciale, regionale e nazionale.

La storica mancanza di un adeguato e completo **progetto promozionale** da parte del CONI in sinergia con le FSN/DSA ed in attuazione con la **rete territoriale** (regionale e provinciale) finalizzato ai giovani in un'ottica di **fidelizzazione alle attività motorie sportive**.

Motivazioni

Il fenomeno del ***drop out sportivo***, soprattutto nella fascia d'età 15/17 anni, evidenzia la necessità di individuare azioni tendenti alla “**promozione dello sport praticato**” nella fascia d'età immediatamente precedente, cioè **under 14**.

L'idea è quella di rivolgersi alle **Associazioni Sportive Dilettantistiche (ASD)** che, attraverso un **nuovo protagonismo** in sinergia con le strutture territoriali del CONI, delle FSN e delle DSA, possano partecipare ad attività di livello promo/agonistiche provinciali, regionali e nazionale, valorizzando anche la figura del **dirigente volontario** di Società nonché il ruolo del **tecnico giovanile**.

L'elaborazione di un **progetto modulare pluridisciplinare**, adattabile alle esigenze delle singole discipline sportive, che abbia un momento di grande visibilità anche a livello nazionale, potrebbe rivelarsi uno strumento utile sia in termini di **ricerca del talento** sia nei termini più generali della **promozione di pratica sportiva**.

Descrizione

T
R
O
F
E
O
C
O
N
I

E' un **progetto istituzionale nazionale "multisport"**, di **proprietà esclusiva del CONI**, che nasce dalle esperienze già sviluppate in 4 regioni (Veneto, Marche, Campania e Sicilia). Si tratta di esperienze diverse tra loro che si svolgono da molti anni e che si intende far convergere su di un unico modello organizzativo da estendere a tutto il territorio.

Si svolge **annualmente**. Prevede una **fase regionale** (organizzata dai comitati regionali del CONI in collaborazione con i comitati territoriali delle FSN/DSA sulla base dei regolamenti tecnici autonomamente stabiliti da FSN/DSA) attraverso la quale vengono selezionate le ASD di ogni disciplina sportiva su base regionale che successivamente parteciperanno alla **fase nazionale** (organizzata dal CONI in collaborazione con le FSN/DSA che avranno aderito al progetto). La fase finale di durata 3/4/5 gg sarà utile per quel processo di aggregazione di rappresentanza utile ad inculcarsi tra i giovani.

Prevede, sia nella fase regionale che in quella nazionale, la **premiazione** degli atleti/squadre vincenti (primi 3 classificati) direttamente **sul campo**, e a conclusione della manifestazione decreta **un vincitore nazionale per ogni disciplina** partecipante (medagliere).

Obiettivi

- Potenziare **l'immagine del CONI**, e delle FSN/DSA come traino dell'attività sportiva nazionale soprattutto giovanile.
- Sviluppare **azioni sinergiche** tra le strutture territoriali del CONI e delle FSN/DSA.
- Creare **occasioni di confronto** e momenti di verifica a livello provinciale, regionale e nazionale fra gli operatori del sistema sportivo.
- Fornire una vetrina per **promuovere le attività** delle FSN e delle DSA, sfruttando le potenzialità delle Federazioni di servizio.
- Facilitare la **condivisione di esperienze** e know how fra le discipline sportive e fra i territori.

Obiettivi

- Valorizzare **l'attività delle ASD**, e in particolar modo del dirigente sportivo di riferimento nel ruolo di volontario attraverso la stretta interazione tra CONI ed FSN/DSA nel rispetto dei compiti istituzionali assegnati.
- Individuare **sistemi di misurazione delle performances** delle strutture territoriali del CONI legati alle capacità di coinvolgimento delle ASD.
- Tornare ad organizzare un **evento di livello** come furono i Giochi della Gioventu' di cui ancora oggi vi è un "vivo" ricordo.
- **Stimolare la pratica sportiva** nella fascia d'età under 14.

Destinatari

Il progetto è rivolto alle **Associazioni Sportive Dilettantistiche (ASD)** iscritte al registro nazionale del **CONI** che possono partecipare con rappresentative di atleti **under 14**.

Protagonisti

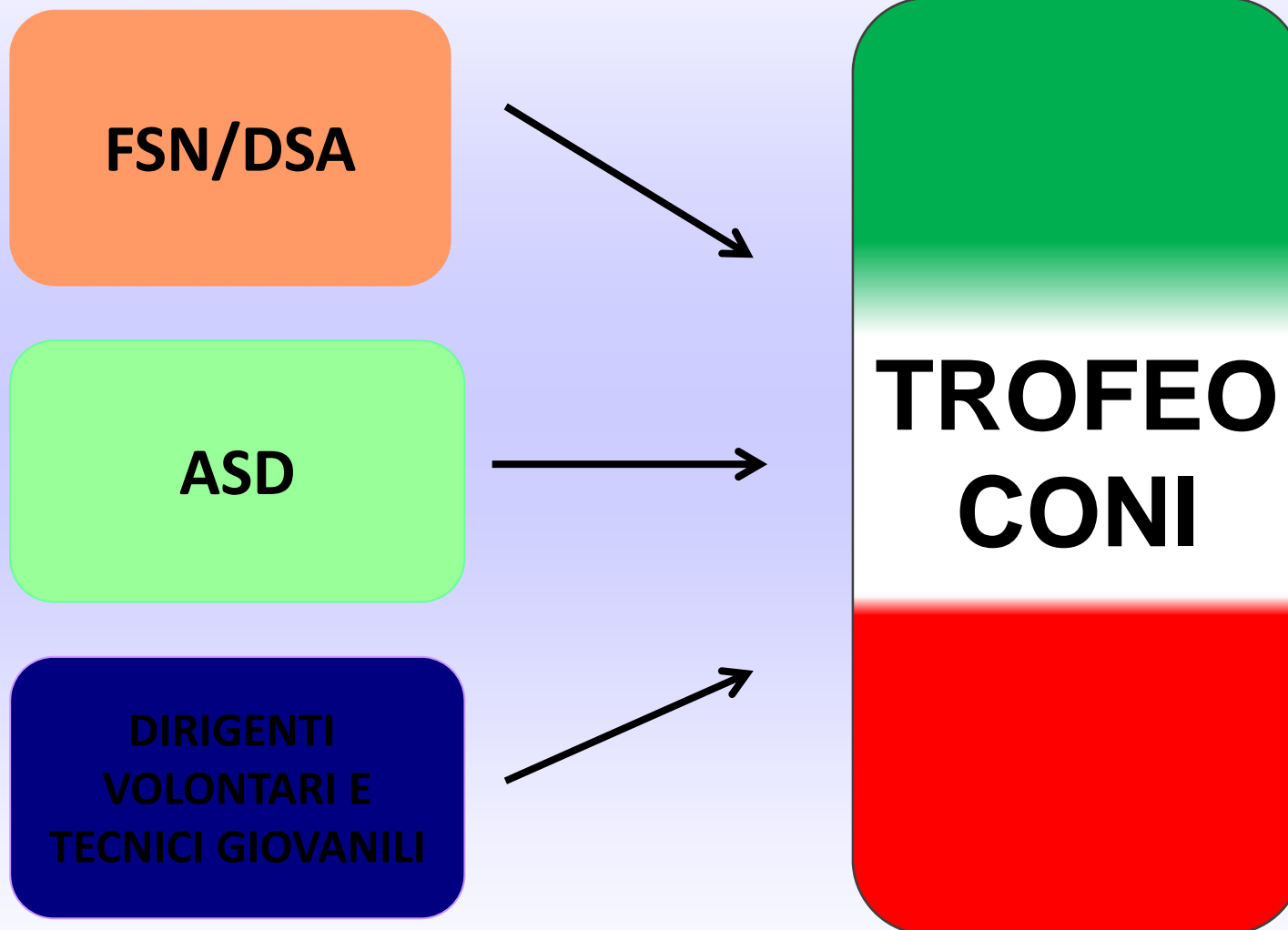

Attori

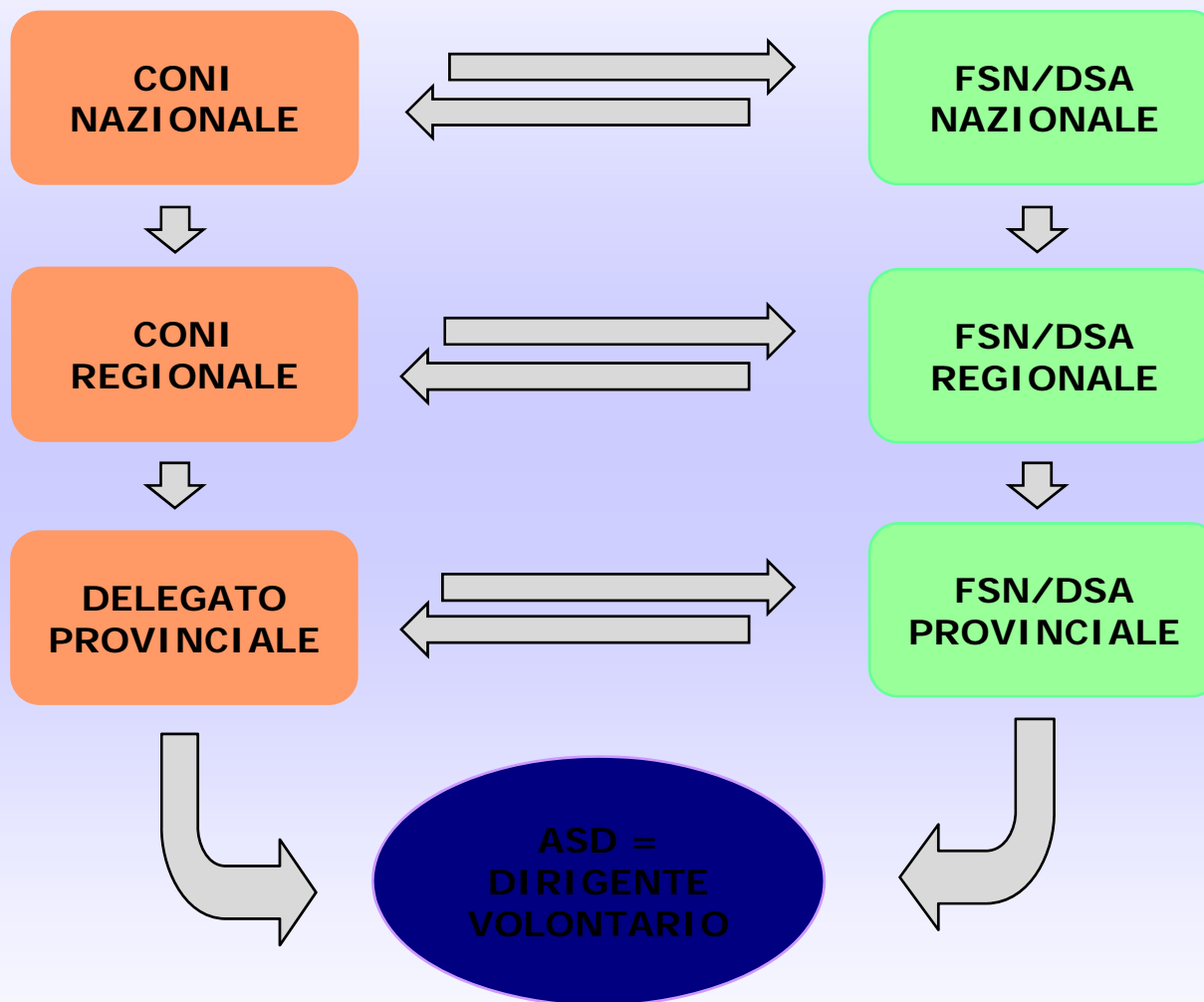

Adesioni

Le FSN e le DSA nazionali, preso atto del regolamento organizzativo generale del Trofeo Coni, potranno aderire all'iniziativa costruendo autonomamente un progetto tecnico possibilmente alternativo e/o aggiuntivo alle classiche attività federali nell'ambito dell'autonomie federali. Essi potranno proporre regolamenti tecnico/sportivi per fasce di età inferiori e con formule agonistiche non di prassi.

~~Le ASD partecipano singolarmente alle fasi regionali le quali determineranno la rappresentanza della propria regione alla finale nazionale.~~

~~**Opportunità** : poter partecipare a una manifestazione che copre l'intero territorio nazionale e che quindi darà una grande visibilità soprattutto alle FSN/DSA meno conosciute e/o praticate.~~

Iscrizioni

Possono prendere parte alla manifestazione **le ASD iscritte al registro nazionale del CONI** e regolarmente affiliate alle FSN/DSA.

Le iscrizioni avvengono a livello regionale per ogni singola disciplina sportiva e devono essere raccolte dalle FSN/DSA.

La partecipazione può prevedere il **pagamento di una quota di iscrizione** autonomamente determinata dalle singole FSN/DSA, tanto finalizzata alla gestione tecnico sportiva della fase Regionale.

La partecipazione alla fase nazionale è a carico del Coni.

Regolamento organizzativo generale

Le **FSN/DSA** che decideranno di aderire al progetto (adesione gratuita) dovranno darne comunicazione al CONI(territorio@coni.it;promozione@coni.it)e predisporre in contemporanea il regolamento tecnico/sportivo tanto entro il **28 febbraio 2014**.

Potranno partecipare al Trofeo Coni gli **atleti under 14** tesserati presso ASD regolarmente iscritte al Registro Nazionale del CONI e le cui FSN/DSA di riferimento hanno aderito al progetto.

Regolamenti tecnici

La predisposizione del regolamento generale organizzativo è di esclusiva competenza del CONI, invece ogni FSN/DSA che ha aderito al progetto ha l'onere di emanare i **regolamenti tecnici** autonomamente costruiti per il Trofeo Coni.

Si suggerisce al referente tecnico di ogni FSN/DSA indicato per questo scopo di:

- stilare **un regolamento tecnico differente** da quello impiegato nel corso delle attività federali in quanto il progetto Trofeo Coni non vuole essere un replicato di attività già in essere, bensì un'attività aggiuntiva;
- individuare e incoraggiare le **specialità combinate** che rilevino più capacità specialistiche nello stesso atleta, in modo da evidenziare degli atleti promettenti che però nelle specialità a cui sono avviati, per risultanze di prestazione, non possono essere “messi in luce” (ricerca dell'**ulteriore talento** – le **seconde linee**).

Finali Regionali

Il Trofeo CONI prevede l'organizzazione di **fasi regionali** – da svolgersi entro il **31 luglio 2014** - durante le quali le ASD si confronteranno tra loro in un momento agonistico per designare la società che rappresenterà la Regione d'appartenenza in occasione della finale nazionale.

L'organizzazione generale delle fasi regionali sarà a carico dei rispettivi **CR CONI**, mentre l'organizzazione e la gestione tecnica sarà a carico delle **FSN/DSA** aderenti al progetto.

Finali Regionali

Il Trofeo Italia è un progetto **modulare**, che nelle sue fasi territoriali può essere rivisitato dai Comitati Regionali CONI, creando così diverse opportunità:

- a questa fase potranno partecipare **tutte le FSN/DSA regionali** – anche quelle per le quali la FSN/DSA nazionale non ha aderito al progetto nazionale e non ha quindi previsto la partecipazione per la finale nazionale;
- sarà possibile arricchire la fase regionale con una **cerimonia di apertura** ed una di **chiusura** utilizzando risorse aggiuntive locali;
- sarà possibile organizzare anche momenti di arricchimento culturale (**convegni, tavole rotonde** etc.), nonché organizzare momenti di promozione (**fiere, competizioni in piazza** etc.).
- Le **premiazione** dei primi 3 atleti classificati (per disciplina) avverrà direttamente sul campo.

Format Regionale



Finale Nazionale

La **finale nazionale** rappresenta la parte conclusiva del progetto Trofeo Coni, durante la quale si confronteranno per ogni singola disciplina le ASD vincitrici della propria fase regionale.

Essa avrà la durata di **più giorni** (3/4/5) e si svolgerà in unica sede nel mese di **settembre/ottobre**: inizierà con la **cerimonia di apertura** e prevede la premiazione per le singole discipline direttamente sui campi.

~~Oltre alla **premiazione** degli atleti e delle squadre vincitrici per ogni singola disciplina sportiva (primi 3 classificati) - così come avviene per la fase regionale - è prevista anche una **classifica generale finale** che identificherà la **regione vincitrice** sia delle macro Aree omogenee tra loro e sia del **Trofeo Coni** (medagliere nazionale).~~

Diagramma di flusso

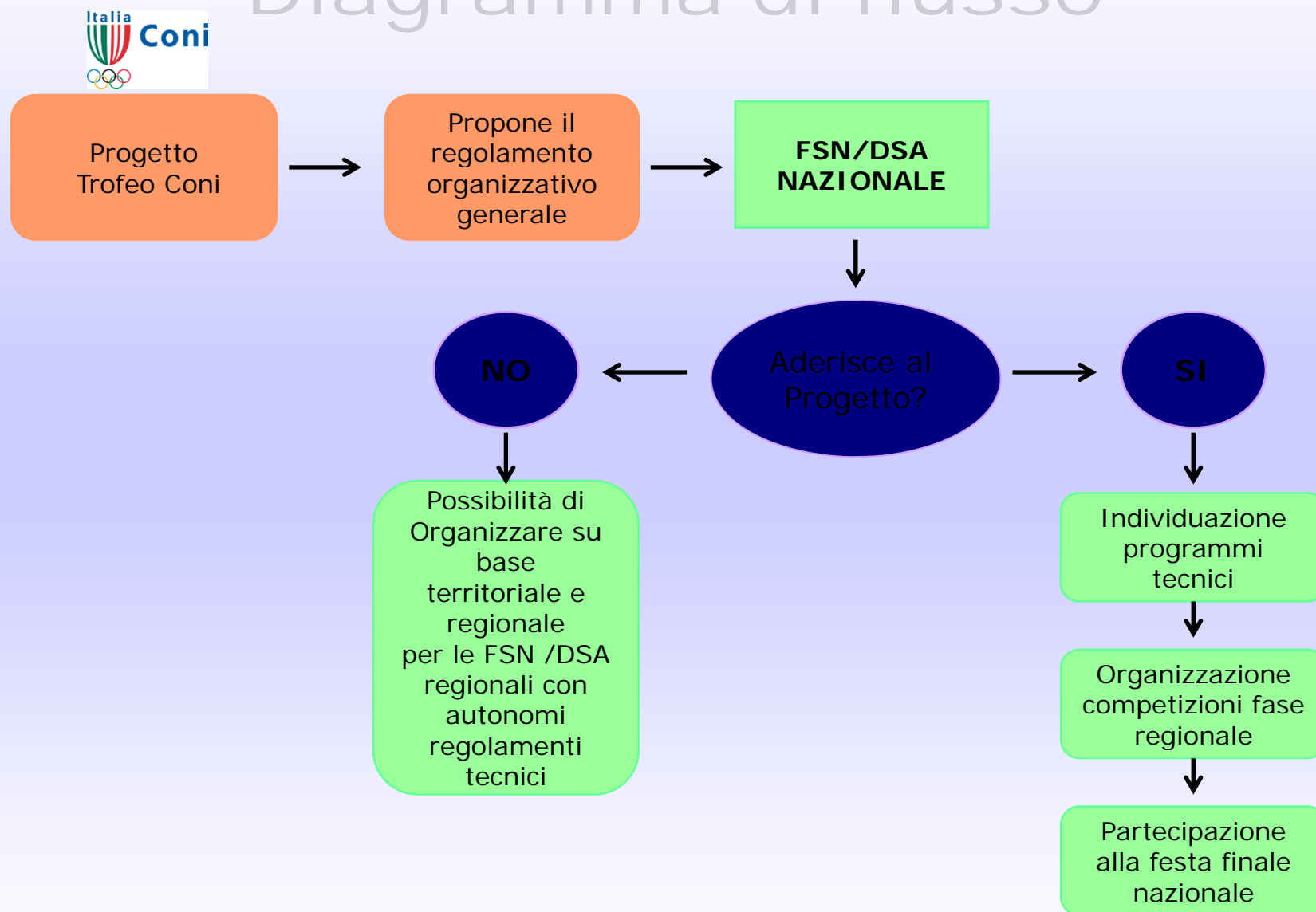

Schema organizzativo generale

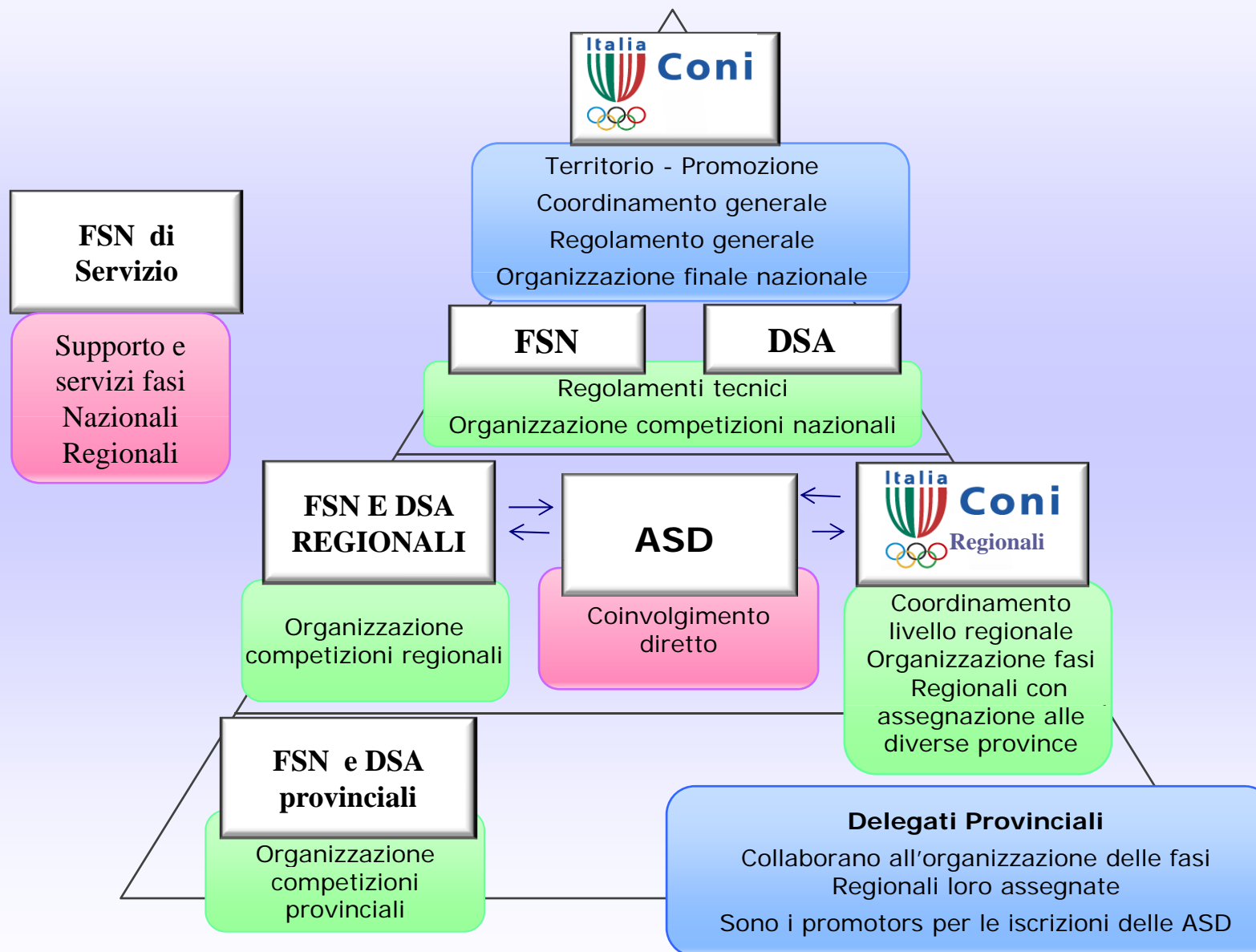

Timing

Il Progetto Italia avrà **cadenza annuale** e verrà organizzato su tutto il territorio **nazionale**:

- **14/15 gennaio**: illustrazione del progetto in GN e CN
- **entro 31 gennaio**: predisposizione del regolamento organizzativo generale del Trofeo CONI
- **entro 28 febbraio**: raccolta delle adesioni al progetto da parte delle FSN e DSA
predisposizione regolamenti tecnici federali
- **1/15 marzo**: eventuali conferenze regionali per illustrazione del progetto
- **Marzo-31 luglio**: svolgimento fasi regionali
- **settembre/ottobre**: svolgimento finale nazionale

Struttura organizzativa

I
P
O
T
E
S
I
R
E
G
I
O
N
A
L
E

AREA PROGETTAZIONE	<ul style="list-style-type: none"> ▪ Promozione e organizzazione dell'evento sul territorio
AREA SEGRETERIA	<ul style="list-style-type: none"> ▪ Raccordo tra Delegati Provinciali CONI , FSN/DSA/ASD ▪ Raccolta adesioni, quote partecipative, iscrizioni
AREA TECNICO SPORTIVA	<ul style="list-style-type: none"> ▪ Rapporti con FSN/DSA in merito all'organizzazione delle competizioni, calendari e classifiche regionali
AREA RISORSE UMANE	<ul style="list-style-type: none"> ▪ Coordina staff operativo nelle differenti aree di settore, curandone la formazione
AREA SERVIZI	<ul style="list-style-type: none"> ▪ Assistenza medica, infermieristica, servizio ambulanze
AREA MARKETING E COMUNICAZIONE	<ul style="list-style-type: none"> ▪ Rapporti con organi di informazione regionale (rassegna stampa, foto, video, sito web etc.) e sponsor
AREA TRASPORTI	<ul style="list-style-type: none"> ▪ Eventuale organizzazione trasporti interni (navette) e regionali
AREA LOGISTICA	<ul style="list-style-type: none"> ▪ Eventuale organizzazione alberghiera
AREA CERIMONIALE	<ul style="list-style-type: none"> ▪ Organizzazione premiazioni e festa finale regionale

Struttura organizzativa

I
P
O
T
H
E
S
I
N
A
Z
I
O
N
A
L
E

AREA PROGETTAZIONE	<ul style="list-style-type: none"> ▪ Gestione linee guida ▪ Redazione regolamento generale
AREA SEGRETERIA	<ul style="list-style-type: none"> ▪ Raccordo tra FSN/DSA/ASD e i Comitati Regionali ▪ Raccolta iscrizioni
AREA TECNICO SPORTIVA	<ul style="list-style-type: none"> ▪ Rapporti con FSN/DSA in merito a redazione, regolamenti tecnici, calendari e classifiche
AREA RISORSE UMANE	<ul style="list-style-type: none"> ▪ Coordina staff operativo nelle differenti aree di settore, curandone la formazione
AREA SERVIZI	<ul style="list-style-type: none"> ▪ Assistenza medica, infermieristica, servizio ambulanze
AREA MARKETING E COMUNICAZIONE	<ul style="list-style-type: none"> ▪ Rapporti con organi di informazione nazionale (rassegna stampa, foto, video, sito web etc.) e sponsor
AREA TRASPORTI	<ul style="list-style-type: none"> ▪ Organizzazione trasporti
AREA LOGISTICA	<ul style="list-style-type: none"> ▪ Organizzazione alberghiera
AREA CERIMONIALE	<ul style="list-style-type: none"> ▪ Organizzazione cerimonia d'apertura, chiusura e premiazioni

Schema valutazione produttività regionale

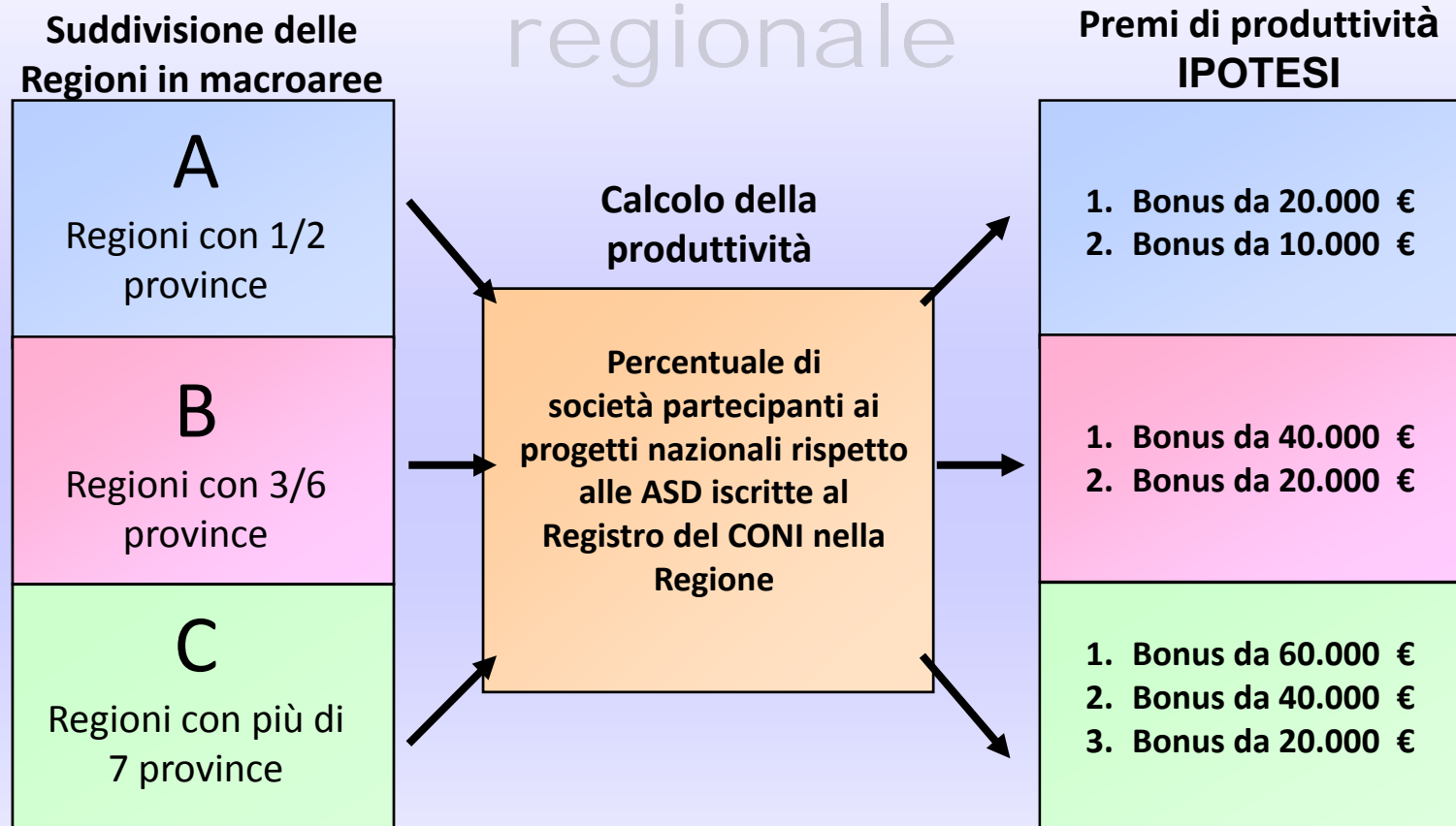

La produttività regionale verrà calcolata sulla base della percentuale delle ASD partecipanti ai progetti nazionali rispetto al numero di quelle esistenti sul territorio e iscritte al Registro del CONI. Per le regioni che si classificheranno nelle prime posizioni, per ogni macroarea identificata, sono previsti dei bonus economici da investire nelle attività giovanili.

Schema valutazione produttività provinciale

Suddivisione delle Province per ASD iscritte al registro

Fascia A
0 - 700 ASD

Fascia B
700 - 1.500 ASD

Fascia C
Oltre 1.500 ASD

Fascia D
Città Metropolitane

(IPOTESI)

Calcolo della produttività

Percentuale di società partecipanti ai progetti nazionali rispetto alle ASD iscritte al Registro del CONI nella Provincia

Premi di produttività

1°
2°

1°
2°

1°
2°

1°
2°

La produttività provinciale verrà calcolata sulla base della percentuale delle ASD partecipanti ai progetti nazionali rispetto al numero di quelle esistenti sul territorio e iscritte al Registro del CONI. Per le Province che si classificheranno nelle prime due posizioni, per ogni fascia identificata, è previsto come riconoscimento la partecipazione dei delegati provinciali (1° e 2° provincia) come ospiti a manifestazione giovanile nazionale o internazionale.